" الفأر ريمي " يتصدر إيرادات الأفلام بأمريكا الشمالية

لوس انجليس/ رويترز
تصدر فيلم الرسوم المتحركة الجديد "الفأر ريمي " Ratatouille ايرادات الافلام بأمريكا الشمالية مسجلا ٤٧,٢ مليون دولار.
وتدور قصة الفيلم حول فأر صغير يعيش في مطعم شهير بباريس يرغب في ان يصبح طاهيا لكنه يواجه عدة معوقات منها تشكك عائلته في قدراته وفريق العمل الذي يكره الفئران.
وجاء في المركز الثاني فيلم المغامرة والحركة الجديد "عش حرا أو مت بطلا " Live Free or Die Hard للنجم بروس ويلز بايرادات ٣٣,٢ مليون دولار.
وتدور قصة العمل حول الشرطي جون ماكلين (بروس ويلز) الذي يتصدى لجماعة ارهابية على الانترنت تحاول تدمير كل النظام التكنولوجي الذي يعتمد عليه الاقتصاد الامريكي.
وتراجع من الاول الى المركز الثالث فيلم "ايفان Evan Almighty" مسجلا مبيعات تذاكر قدرها ١٥,١ مليون دولار.
وقصة هذا الفيلم خيالية وتدور حول شخص يدعى ايفان باكستر ويلعب دوره ستيف كارل ويتم تكليفه ببناء سفينة على غرار سفينة نوح على امل ان يقوم بخدمة بلاده وربما ايضا خدمة الانسانية.
كما تراجع من المركز الثاني الى الرابع فيلم (١٤٠٨) محققا ١٠,٦ مليون دولار.
والفيلم وهو من افلام الرعب ويدور حول الغرفة رقم ١٤٠٨ بفندق في نيويورك التي لا يستطيع احد النزول فيها بسبب ما يقع فيها من احداث غامضة.
وجاء الجزء الثاني من فيلم المغامرات والخيال العلمي " الاربعة الرائعون Fantastic Four: Rise of the Silver Surfer " في المركز الخامس متراجعا من الثالث ليسجل تسعة ملايين دولار.
وتدور قصة الجزء الثاني "الاربعة الرائعون.. ظهور الرجل الفضي" حول تصدي الابطال الاربعة لخطط جالاكتوس وساعده الايمن الرجل الفضي بمهاجمة كوكب الارض.

في دراسة جديدة
نقص الحديد يقلل مستوى ذكاء الأطفال

واشنطن/ وكالات
أفادت دراسة حديثة بأن نقص الحديد يقلل من مستوى ذكاء الأطفال بمعدل خمس إلى سبع نقاط، فيما يسبب النقص في مادة اليود تراجع الذكاء بمعدل ١٣ نقطة.
وأشار فينكاتش مانار رئيس مؤسسة كندية تساهم في تمويل بحوث مع صندوق الأمم المتحدة لرعاية الطفولة "اليونيسيف"، إلى أن اليود يعتبر منظما لنمو وتطور الجسم والدماغ، وعندما يقلّ وجوده في الجسم يؤدي إلى تضخم الغدة الدرقية.
ويعتبر اليود عنصراً غذائياً أساسياً يحتاجه الجسم بكميات قليلة جداً، وهو ضروري لحفظ صحة الإنسان، ويتركز وجوده في الغدة الدرقية التي تستخدم اليود في إنتاج هرمون "الثيروكسين" اللازم لبعض الوظائف الحيوية في جسم الإنسان، مثل تنظيم درجة حرارته.
وأوضح البحث أن النساء الحوامل اللاتي لا يتناولن حمض الفوليك يلدن أطفالا مشوهين، كما أن النقص في الفيتامين "A" يعرض بين ٢٥ إلى ٣٠ بالمائة من الأطفال للموت نتيجة الأمراض وضعف نظام المناعة.
وقد وجدت الدراسة التي شملت نحو ٨٠ دولة نامية تمثل ٨٠ بالمائة من عدد سكان العالم، أن النقص في مادة اليود أدى إلى انخفاض القدرات الذهنية عند معظم الشعوب بنسب تراوحت بين ١٠ إلى ١٥ ٪ ، وتسبب ذلك أيضاً في ولادة ١٨ مليون طفل سنوياً معاقين ذهنياً.

الشبيبة الديمقراطي يعقد ندوة حول الأدمان

لاهاي/ وكالات
اتحاد الشبيبة الديمقراطي العراقي في هولندا هو أحد الجمعيات التي تعمل بنشاط سواء بفعاليات منفردة وخاصة بالشباب أو نشاطات مشتركة ضمن برامج شيقة ومفيدة في آن واحد كما يهيء من خلال رسمه برامج توفر الأجواء النقية للتعارف بين الشباب العراقي ضاربا مثلا جيدا كما يسهم الأتحاد من خلال شاباته وشبابه بنشاط في دعم الفعاليات والأنشطة التي تقيمها المنظمات والجمعيات في هولندا، ولم يقتصر نشاطهم على الفعاليات بل بالمساهمة في تقوية الأواصر بين الشباب من خلال الزيارات الأجتماعية والمناسبات الخاصة والمشاركة الوجدانية مما يعكس التوجه الصحيح لمنظمة تحمل أهدافا من ضمنها منها التوجه الحثيث الى الشباب واستقطابهم.
في التاسع من حزيران ٢٠٠٧وعلى قاعة منظمة الصليب الأحمر في مدينة لاهاي الهولندية عقد اتحاد الشبيبة ندوة بعنوان (مخاطر الأدمان على المخدرات والكحول) مستضيفين الدكتور(سعد إسماعيل) الأختصاصي في معالجة الأدمان ويعمل الدكتور سعد مديرا لقسم الأدمان في إحدى مستشفيات مدينة لاهاي ولم يبخل الدكتور سعد بأمكانياته ووقته في خدمة الجالية إذ ساهم ولمرات عديدة في الندوات للجمعيات والنوادي العراقية لأهمية هذا الموضوع.
تطرق المحاضر الى الأدمان وتأثيراته السلبية وحول الأزمات النفسية وإفضائها الى الأدمان وتأثيرات الغربة وبمعلومات غنية أفادت الحضور.
أدار الندوة بتقديم المحاضر ومحاورته وتجميع الأسئلة وطرحها الشاب علي محمود.
من الجدير بالذكر أن الدعوة لم تكن قاصرة على الشباب بل كانت دعوة عامة حضرها جمهور متنوع من الفئات العمرية المختلفة وقد أغنوا الندوة بملاحظاتهم وتساؤلاتهم.

سريان قانون يمنع التدخين في الأماكن العامة بإنجلترا

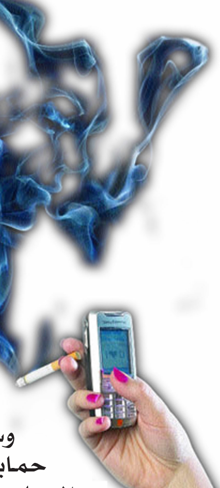

حظرت إنجلترا اعتبارا من يوم أمس التدخين في الحانات وأماكن العمل والمباني العامة فيما وصفه مناهضون للتدخين بأنه أكبر دعم للصحة العامة منذ إنشاء هيئة الصحة الوطنية عام ١٩٤٨ .
وسن هذا القانون بهدف حماية غير المدخنين في أماكن العمل من آثار التدخين الثانوي الذي تفيد تقديرات الأطباء بأنه يودي بحياة ما يزيد على ٦٠٠ شخص في العام.
وحذت إنجلترا بفضل هذا التشريع حذو إيرلندا الشمالية وأسكتلندا وويلز التي تطبق حظرا مماثلا على أمل مساعدة المدخنين على الإقلاع عن هذه العادة ويثني صغار السن عن ممارستها.
وسيتعرض مخالفو القانون في إنجلترا لدفع غرامة تصل إلى ٢٠٠ جنيه إسترليني وقد تتكبد منشآت الأعمال غرامة تصل إلى ١٠٠٠ جنيه إسترليني إذا تقاعست عن وضع لافتات مكتوب عليها "ممنوع التدخين".
وقالت إحدى الناشطات بجمعية العمل بشأن التدخين والصحة الخيرية إن "التدخين هو السبب الوحيد للموت الذي يمكن تجنبه إلى أبعد حد"، مضيفة أن "للعمال حقا في بيئة آمنة خاصة وأن الضرر الذي يسببه دخان التبغ خطير للغاية".
في المقابل انتقد الفنان ديفد هوكني -الذي قام بحملة لمناهضة الحظر- هذه الخطوة قائلا إنها "عمل مبالغ فيه من أعمال الهندسة الاجتماعية تفرضه الصفوة السياسية والإعلامية".
ولا يمنع الحظر الأشخاص من التدخين في المنازل رغم أن من يزورهم مسؤولون من السلطات المحلية قد ينطبق عليهم الحظر لفترة من الوقت قبل وصول الموظفين. ولمواجهة القانون الجديد لجأت كثير من الحانات إلى إقامة مظلات تحجب المطر ومدافئ لاستيعاب المدخنين في الأماكن المفتوحة.
وستكون غرف الفنادق وزنازين السجون ومنصات النفط البحرية من بين الأماكن العامة القليلة التي سيظل التدخين فيها مباحا. وسيكون بمقدور الممثلين -خلافا لأسكتلندا- التدخين أثناء التمثيل على المسرح عندما يتطلب ذلك "تكامل العمل الفني".
يذكر أن ربع البالغين في إنجلترا من المدخنين وأن هذه النسبة في ارتفاع بين أصحاب المهن اليدوية أو الأعمال الروتينية.

الكلمات المتقاطعة

	10	9	8	7	6	5	4	3	2	1
1		■								
2					■	■				
3			■					■		
4	■			■					■	■
5							■			
6		■			■	■				
7					■					
8	■			■					■	
9			■						■	
10						■				

أفقي
١- قصر الرئاسة الروسية
٢- نوع من التمور/ مصيره
٣- اله/ تمضغ أهون المضغ (م) / للتمني(م)
٤- يكح/ والد (م)
٥- عائلات/ الحفر حول المكان
٦- تضن بما عندها(م)/ نظير
٧- مدينة يابانية/ طماطم
٨- نجعل الاعلى أسفل/ نغمة موسيقية
٩- من تعالج الجسم او النفس(م) احسان
١٠- نحافة / اعصار مدمر وصل الى سواحل جزر بالكاريبي

عمودي
١- عاون/ الفرية
٢- لسان نار/ ذو سخاء
٣- اشتد في العمل / يقومون بتربيتها
٤- كثير السكر (م)/ ترضي عن طيب خاطر
٥- صحا/ صاحب كرامات
٦- متشابهة / باب (مبعثرة)
٧- من يتقي الله (م)/ عصر الحلق حتى الموت/ ضمن
٨- نظير / رقاص ساعة
٩- جمع رائد / مدينة في سيناء
١٠- عشيرة/ وعاء من فخار للماء/ دق

حل العدد السابق

	10	9	8	7	6	5	4	3	2	1
1	■	ي	ل	ي	■	ي	د	م	ح	ا
2	ل	ا	ي	ر	■	ا	ي	م	ا	ب
3	ي	■	خ	ت	ا	■	ر	ش	ن	ن
4	هـ	ي	ت	ا	ل	ا	■	ي	و	ق
5	ي	د	ي	ب	ع	ل	ا	■	ت	ت
6	ا	م	■	■	ب	ي	د	ا	■	ي
7	د	ع	ب	■	ي	ا	■	ل	ا	ب
8	ن	ا	■	ي	ر	ب	ص	د	ن	هـ
9	ي	ن	ر	س	■	ا	د	و	م	■
10	ا	■	■	ا	ي	ن	ا	م	ل	ا

١٦ ألف دولار يوميا للإقامة في جناح بفندق ريتز-كاريتون

موسكو/ رويترز
توجت روسيا تحولها من الشيوعية الى الرأسمالية يوم الاحد بافتتاح فندق فاخر تبلغ تكلفة الاقامة به لليلة الواحدة الف دولار امريكي على نفس موقع فندق سوفييتي قديم معروف جيدا بخدمته السيئة وهواتفه التي كان يجري التنصت عليها.
ويسجل فندق ريتز كارلتون بالقرب من الميدان الاحمر في موسكو معيارا جديدا على التحول في مدينة ادى بها الازدهار الاقتصادي النفطي الى تضخم للثروة ودفعة كبيرة على انفاقها.
وتتكلف الاقامة في الجناح الرئاسي بالفندق حيث تزود غرفة الطعام بزجاج ونوافذ واقية من الرصاص أكثر من ١٦ الف دولار لليلة الواحدة .
وهذا لا يشمل طعام الافطار لكن طاقم العاملين بالفندق يوصون بتناول افطار "قيصر" وهي وجبة تكلفتها ٧٠٠ دولار لكل شخص وتتضمن نبيذ "كريستال" وكافيار "بيلوجا" وعجة بيض من نوع خاص. وتشمل قائمة النبيذ بالفندق نوع "شاتو بطرس" التي تعود لعام ١٩٦١ بسعر ٦٨ الف دولار للزجاجة وشراب الويسكي المعتق " ماكالين سينجل مولت سكوتش" الذي يعود الى ١٩٦١ بسعر ٤٠٠ دولار للزجاجة.
وقال سيمون كوبر رئيس فندق ريتز كارلتون "نزلاؤنا مميزون للغاية ولديهم توقعات كبيرة".
وقال كوبر للصحفيين "ندرك تماما الثروة المتزايدة التي تحدث في روسيا .. ولذلك نعتقد ان توقيت افتتاح اول فندق ريتز كارلتون جاء مناسبا تماما".

أبراج

الحمل
21اذار 20نيسان
قم بخطوة إيجابية الآن تحصد ثماراً وفيرة غدا و بعده. استمع إلى صوت الضمير وابتعد عن لأفكار السوداء.

الثور
21نيسان 20ايار
مهنيا، فترة شاقة في انتظارك ومسؤوليات جديدة توكل اليك وتزيد همومك وجهودك لما لا تسعى الى استفادة الريادة في حياتك العملية.

الجوزاء
21ايار 20حزيران
كن حذرا من نظرات الناس اليك ولا تقم باي تصرف يثير الشكوك من حولك. عاطفيا، الحب في طريقه اليك لا تفقد الامل لان الحظ يخبئ لك اخبارا سارة.

السرطان
21حزيران 20تموز
حاول ان تخفف من التوتر الذي يسيطر عليك. ازمة عابرة تمر بسلام وفترة مناسبة للقيام بالمشاريع. عاطفيا، اتصل بالحبيب وحاول ان تصارحه كي لا تندم لاحقا.

الاسد
21تموز 20اب
فترة مثمرة ونجاح في انتظارك والمسائل العائلية ستأخذ حيزا من وقتك. عاطفيا، ستنكشف امامك امور كثيرة كانت طي الكتمان لان الشريك سيساعدك حتماً.

العذراء
21اب 20ايلول
مهنيا، احدهم سيعرض عليك مشروعاً جديداً ففكر فيه مليا قبل الاقدام على اي خطوة. عاطفيا، انت عاطفي وتحتاج الى من يفهم هذه العاطفة جيدا، لا تكن قاسيا على نفسك كثيرا.

الميزان
21ايلول 20ت الاول
تتوضح امور غامضة شغلت بالك طويلا وتتسبب لك بآلام نفسية حادة. فتتمنى في قرارة نفسك لو انها ظلت طي الكتمان. عاطفيا، الغرام بين حبيبين بحاجة الى كشف للاسرار حتى يطول عمره.

العقرب
21ت اول 20ت الثاني
تحسن مستمر في أمورك المالية. إنفراجات واسعة على صعيد العمل تعيد إليك الثقة بالنفس و تبعد عنك اليأس.

القوس
21ت ثاني 20ك الاول
طاقتك هائلة، وقدرتك لا تحد، لكنك تضع كل ما تملك في سبيل الحب. انتبه الى الجوانب الاخرى في حياتك، لانها مهمة ايضا والتفت قليلا الى الشؤون العائلية.

الجدي
21ك اول 20ك الثاني
مهنيا، تعاندك الظروف احيانا لكن من صبر ظفر فلا تتشاءم واشحن نفسك بالحماسة لخوض جولة جديدة. عاطفيا، لا تفلسف الحب ايها الفيلسوف المتحرر.

الدلو
21ك الثاني 20شباط
المناسبات الاجتماعية هي رفيقك حيث تحظى بالكثير بدون معاناة ، التغيير في حياتك هي النقطة المفضلة لديك لأنك تهوى التغيير و التجديد ، تهتم بأناقتك هذه الفترة و ذلك سيكون إيجابياً على نفسيتك وشعورك بالثقة.

الحوت
21شباط 20اذار
ستشعر ان الجميع من حولك مشدود الاعصاب وعدائي ولكن في حال تنبعت حدسك وكنت تتحرك عند ادنى اشارة فانت لن تواجه مشاكل تذكر.